

UNIFILAR

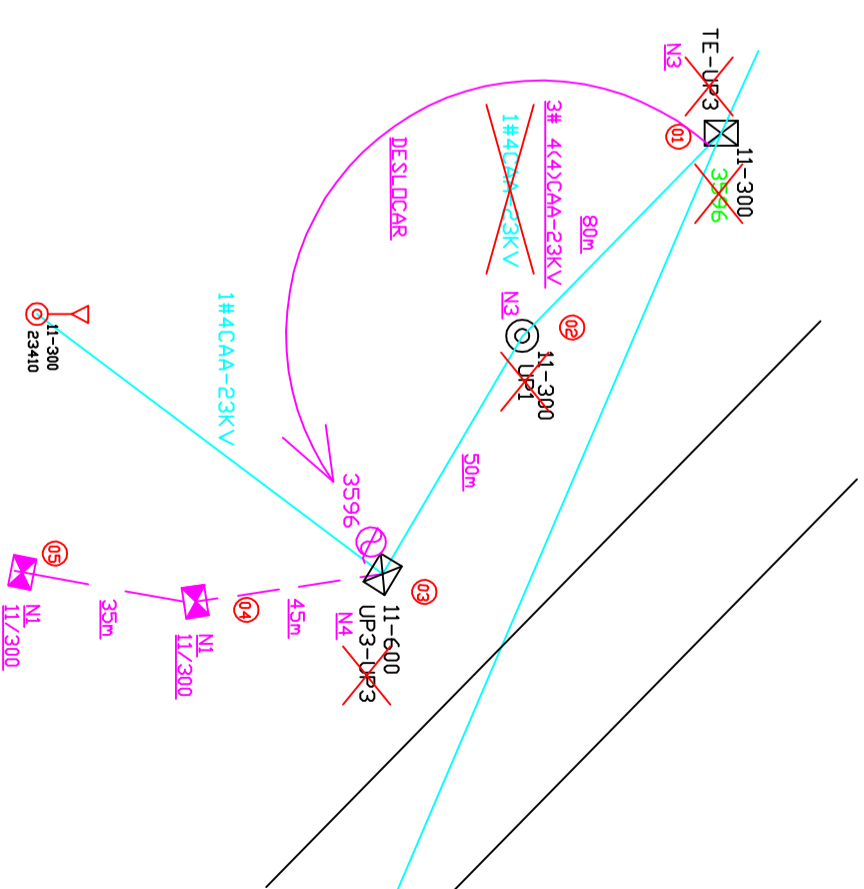
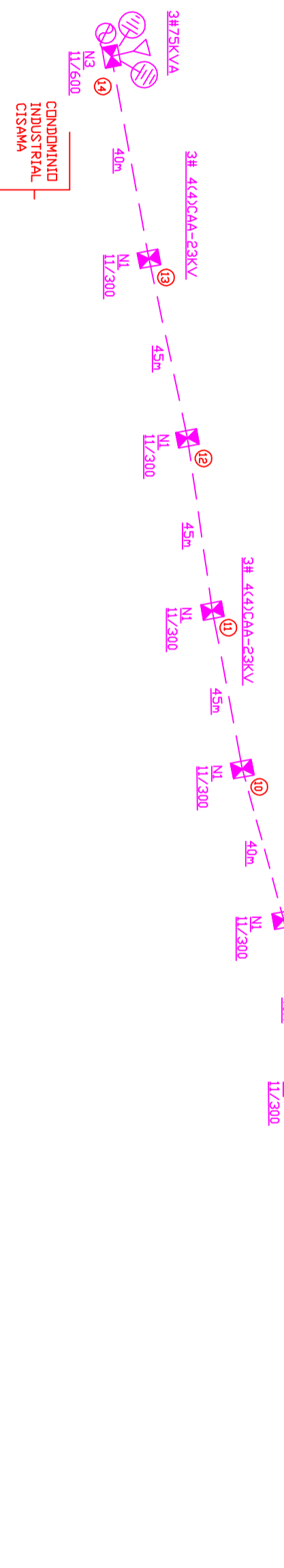
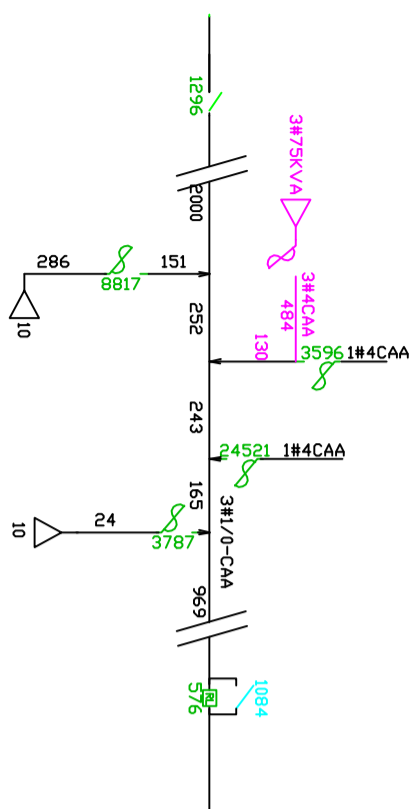

LEGENDA

- Poste concreto DT projetado
- Poste concreto DT existente
- Média tensão existente
- Média tensão projetada
- Chave Fusível existente
- Chave Fusível projetada
- Transformador existente
- Transformador projetado
- Aterramento existente
- Aterramento projetado
- Estai de ancora existente

| PONTO 06 A PONTO 14 | | | PONTO 03 A PONTO 06 | | | PONTO 01 A PONTO 03 | | |
|---------------------|---------|--------|---------------------|---------|--------|---------------------|---------|--------|
| TRACÇÕES E FLECHAS | | | TRACÇÕES E FLECHAS | | | TRACÇÕES E FLECHAS | | |
| CONDUZTOR = 4 CAA | | | CONDUZTOR = 4 CAA | | | CONDUZTOR = 4 CAA | | |
| TEMP. °C | TRACÇÃO | FLECHA | TEMP. °C | TRACÇÃO | FLECHA | TEMP. °C | TRACÇÃO | FLECHA |
| 0° | 236,0 | 0,09 | 0° | 235,0 | 0,14 | 0° | 232,0 | 0,26 |
| 5° | 217,0 | 0,10 | 5° | 216,0 | 0,15 | 5° | 214,0 | 0,28 |
| 10° | 198,0 | 0,11 | 10° | 198,0 | 0,16 | 10° | 196,0 | 0,31 |
| 15° | 181,0 | 0,12 | 15° | 180,0 | 0,18 | 15° | 179,0 | 0,34 |
| 20° | 162,0 | 0,13 | 20° | 162,0 | 0,20 | 20° | 162,0 | 0,37 |
| 25° | 145,0 | 0,15 | 25° | 145,0 | 0,22 | 25° | 148,0 | 0,41 |
| V.Reg. = 44,38 | | | V.Reg. = 54,78 | | | V.Reg. = 75,00 | | |

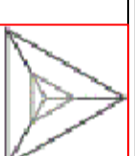

Ass.: Engº Responsável

Pierre Schemes de Jesus
CREA-SC087312-5

OBRÁ: **Condominio Industrial CISAMA**

LOCAL: **AREA INDUSTRIAL**

CIDADE: **CAMPD BELD DD SUL**

PROJETISTA: **Pierre Schemes**

ARQUIVO: **Proj. Campo Belo**

ESCALA: **COTADA**

DATA: **FEV./2019**

FORMATO: **A3**